Jahresrückblick 2014

Naturschutzstiftung

Heidekreis

Wald und Gehölzpflanzungen

- **Heckenpflanzung** in Altenboitzen und Ahlden (0,2 ha)

- **Erstaufforstungen**
  Marklendorf (0,5 ha Auwald),
  Neuenkirchen Schwalingen (2,0 ha)
  Soltau (2,2 ha)
  Walsrode 1 ha in der Gemarkung Hamwiede und 0,5 ha
  in der Gemarkung Altenboitzen

- **Pflanzaktionen**
  Hecke und einer Obstwiese in Ahlden (1 ha)
  Waldumbau Stadtwald Walsrode

Gesamt 7,4 ha Wald und Gehölzpflanzungen

Offenland

Vertrag über die Umwandlung von 3,3 ha Acker in der Gemarkung Neuenkirchen-Brochdorf

Umwandlung von 1 ha Acker in Grünland in der Gemarkung Schwalingen

Extensivierung von 4,5 ha Intensivgrünland im Allertal (Gemarkung Essel) mit NABU Stiftung Nationales Naturerbe (Gesamtfläche 11 ha) und 0,5 ha in der Gemarkung Altenboitzen

Gesamtflächen Offenland 9,3 ha

Projektentwicklungen

Beantragung eines Förderantrages bei der Deutschen Bundestiftung Projektes für ein Projekt zur natur- und artenschutzgerechten **Grünlandbewirtschaftung im Allertal**

Erstellung einer Projektskizze

Abstimmung mit der DBU

Einrichtung einer interdisziplinären Projektgruppe mit LWK, KÖN Visselhövede, UNI Kassel, Uni Cottbus

Projektentwicklungen

Konzeption eines Kulturlandschaftspfades in der Gemarkung Dorfmark mit der Teilungsinteressentenschaft Westendorf

Mitwirkung bei der Beantragung eines LEADER-Projektes mit Schwerpunkt Streuobst in der LEADER Vogelparkregion

Entwicklung eines LEADER Projektes mit Schwerpunkt Biotopverbund in der Region Hohe Heide

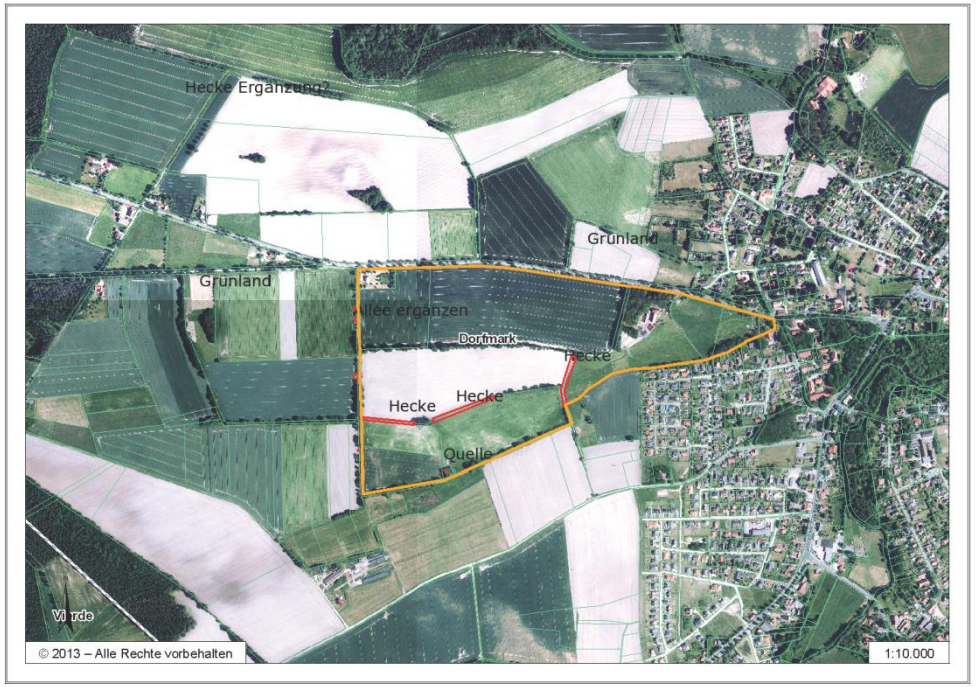

Verwaltung

- Abschlussbilanzierung für Jahresabschluss Stiftung und GmbH 2013
- Vorbereitung, Durchführung und Nachbereitung von vier Vorstands- und zwei Stiftungsratssitzungen
- Laufende Personal- und Finanzverwaltung
- Betreuung Praktikumsstelle
- Vermarktung von Ökopunkten durch die GmbH
- Förderung der Apfelscheune Schneeheide und des Renaturierungsprojektes „Gelbe Riethe“ des AV Schwarmstedt durch die Naturschutzstiftung jeweils in Höhe von jeweils 1.500 €

Kooperationen

- Teilnahme an Jahrestreffen des Dachverbandes der Niedersächsischen Naturschutzstiftungen „**Netzwerk Natur Niedersachsen“**

- Teilnahme an einer Sitzung des bundesweiten **Netzwerkes Nationales Naturerbe** (Herr Dr. Schreiner)

- Informationsaustausch mit der **Naturschutzstiftung der Grafschaft Bentheim** zu juristischen Fragen

- Unterstützung der BUND-Kreisgruppe beim Aufbau einer Apfelscheune und der Entwicklung eines Streuobstwiesenprojektes

Erfolgskontrolle/ Pflege

- Kartierung ausgewählter Offenlandflächen
- Monitoring im Rahmen des von der Aktion Fischotterschutz geförderten Renaturierungsprojektes an der Böhme
- Pflege eines Ulmenbestandes in der Gemarkung Altenboitzen
- Betreuung einer Bachelorarbeit der Uni Hildesheim an der Bomlitz

Planung/ Beratung/ Öffentlichkeitsarbeit

- Ausgleichsflächenauswahl für Gewebegebiet Walsrode
- Informationstermin von MdB Sven Kindler
- Exkursionsleitung einer internationalen Expertengruppe im Rahmen des NNA-Projektes „Natu-Regio-Balkans“

Öffentlichkeitsarbeit

- Obstschnittkurs mit Vertragspartnern auf TÜP Munster
- Pressetermin zu Abschluss LEADER Projekt Vertragsnaturschutz im Wald
- Beteiligung an dem landesweiten Wettbewerb Bach im Fluss, Pressetermin zu Jury-Bereisung

Öffentlichkeitsarbeit

Walsroder Zeitung

18.11.2014

Raus aus der Schule: 80 Neuntklässler der Oberschule Walsrode nahmen an der Pflanzaktion im Hänninger Sunder teil.

Unterricht mit Buchen statt Büchern

Oberschüler beteiligen sich an Pflanzaktion der Naturschutzstiftung Heidekreis und der Kommunal Service Böhmetal

- Vier Pflanzaktionen mit Schulkassen der Oberschule Walsrode und der Waldorfschule Benefeld
- Pressetermin zu Auftakt Pflanzaktion im Stadtwald Walsrode

Schüler pflanzen 3000 Bäume im Stadtwald

Zwei Tage lang haben rund 80 Schüler des 9. Jahrgangs an der Oberschule Walsrode Stift und Taschenrechner gegen Arbeitshandschuhe und Spaten getauscht. Sie beteiligten sich an einer großangelegten Pflanzaktion, initiiert von der Naturschutzstiftung Heidekreis und der Kommunal Service Böhmetal, die finanziell von der Biogo-Umweltstiftung unterstützt wurde. Im Hänninger Sunder pflanzten die Schüler auf einer Fläche von einem Hektar insgesamt rund 3000 Bäume: Eichen, Buchen, Wildäpfel, Schlehen und Holunder. (mey)

Weiter auf Seite 5

Ausblick

- Folgende Maßnahmen sind für 2015 in Planung:
- Obstwiese und Hecken in Walsrode
- Extensivierung von Grünland und Bachrenaturierung in Schwalingen
- Naturnahe Waldentwicklung im Bereich Bispingen
- Umwandlung von Acker in Grünland in Bispingen sowie im Allertal

Naturschutzstiftung Heidekreis